

- En el cuarto se desarrolla el panorama demográfico, social y económico a partir de indicadores como distribución y densidad de población entre otros, provenientes de INEGI, CONAPO y CONEVAL.
- Finalmente en el quinto capítulo en base al análisis de cada fenómeno natural, se identifica su periodicidad, área de ocurrencia y grado de impacto, que permite zonificar las áreas vulnerables dentro del municipio.

1.3 Visión Metropolitana

Programa de Ordenamiento de la Zona Metropolitana Chihuahua. Aldama – Chihuahua – Aquiles Serdán

El Programa de Desarrollo Urbano y Ordenamiento Territorial Sostenible de la Zona Metropolitana de Chihuahua, se fundamenta en la Guía Metodológica de ordenación de Zona metropolitana o Conurbada, 2007, (Bases) de la SEDATU, la Ley de Desarrollo Urbano Sostenible del Estado de Chihuahua y, la inclusión del polígono de la zona metropolitana propuesta por el IMPLAN, en base a la definición del área Metropolitana o Zonas Metropolitanas en México¹.

La Zona Metropolitana para la ciudad de Chihuahua ZMCH, toma en cuenta el concepto del municipio central, mismo que corresponde al municipio de Chihuahua, donde se localiza la ciudad principal que da origen a la zona metropolitana y las poblaciones de Santa Eulalia y Aldama cabeceras de los municipios de Aquiles Serdán y Aldama respectivamente.

Con fundamento en la descripción ya mencionada y la necesidad de fortalecer las capacidades en materia de desarrollo urbano integral, el Programa de Ordenamiento de la Zona Metropolitana establece los objetivos, políticas y estrategias para el desarrollo de la zona conurbada existente, considerando la metropolización funcional que se presenta entre los municipios Aldama, Aquiles Serdán y Chihuahua, con el fin de generar los medios para la cooperación intermunicipal, garantizar el bienestar de la población ahí asentada, elevar su competitividad y preservar el cuidado del medio ambiente.

¹ Definición del libro Delimitación de las Zonas Metropolitanas de México 2010, CONAPO, SEDESOL, INEGI.

El Programa destaca seis premisas para un modelo de ordenamiento territorial, urbano y ambiental:

1. Calidad de Vida e Inclusión Social
2. Ciudad Diversa y Multifuncional
3. Movilidad Integral
4. Ciudad Competitiva
5. Eficiencia Administrativa
6. Sustentabilidad Ambiental

Establece objetivos en dos niveles de definición.

Objetivo general:

Ordenar el desarrollo sustentable e integral de los tres centros de población de estrecha relación en el centro del estado, Chihuahua, Aquiles Serdán y Aldama.

Objetivos específicos:

- Consolidar la ZMCH como un “centro urbano-regional estratégico” del estado de Chihuahua.
- Contribuir al impulso del corredor económico del norte de México.
- Permitir un ordenamiento territorial, urbano y ambiental con una visión de largo plazo.
- Consolidar las ciudades tradicionales considerando sus particularidades históricas, sociales y espaciales, atributos ambientales, entre otros.
- Establecer prioridades, zonas de actuación específica, acciones y proyectos para solucionar carencias en infraestructura y servicios, consolidando de manera equilibrada el desarrollo urbano dentro de un marco de sustentabilidad ambiental.
- Consolidar un sistema de corredores metropolitanos como infraestructura de comunicaciones y actividad económica, turismo, recreación y equipamientos sociales.
- Establecer bases de planeación integral de nuevas áreas urbanas entre municipios que requieren consolidarse para propiciar el arraigo de la población en sus comunidades.
- Establecer las políticas de ocupación del territorio, criterios y normatividad de zonificación, usos de suelo y densificación, específicamente en fuentes de agua, cuencas hidrológicas y suelo, así como en la preservación y rescate de

zonas de valor agrícola, paisajístico y ambiental.

- Proveer un nuevo marco de coordinación entre los municipios y otras entidades gubernamentales que garanticen los proyectos, acciones y obras conjuntas.
- Identificar las fuentes de financiamiento y sustentabilidad económica de las acciones contempladas, así como las responsabilidades del sector público y la participación social y privada en los programas, acciones y obras.

Asimismo, establece metas y alcances por temas estratégicos en el corto plazo (próximos 3 años) y el mediano plazo (6 años).

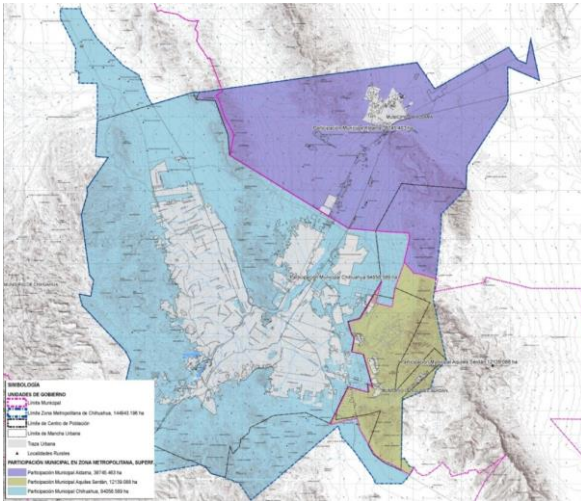

Ilustración 4. Zona metropolitana Chihuahua-Aldama-Aquiles Serdán.

Fuente: Programa de Ordenamiento de la Zona Metropolitana Chihuahua. Aldama – Chihuahua – Aquiles Serdán, 2015.